Annabella
Zetsch

Agentur Kling

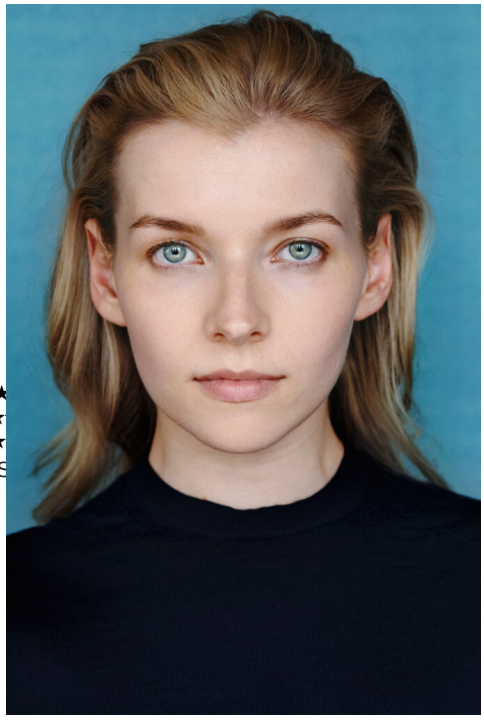

©Jeanne Degraa

Jahrgang:	1993
Geburtsort:	Bautzen
Größe:	168 cm
Augen:	blau/grün/grau
Haare:	blond
Sprachen:	Deutsch [Muttersprache], Englisch★★★, Französisch★
Dialekte:	Sächsisch, Norddeutsch
Stimmlage:	Sopran
Sport:	Reiten, Ski Alpin, Yoga, Bühnenkampf, Fitness, Squash, Klettern, Pilates
Tanz:	Bühnentanz★★★, Choreographie★★★, Dancehall★★★, Freestyle★★★, HipHop★★★ Dance★★★, Modern Dance★★★, Musical★★★, Show Dance★★★, Street Dance★★ Tanzausbildung★★★, Tanzimprovisation★★★, Tanztheater★★★, Urban Dance★★★ Ballroom★★, Cha Cha Cha★★, Disco★★, Gesellschaftstanz★★, Standardtanz★★, S Charleston★, Jive★, Rumba★, Salsa★, Tango Argentino★, Tango★, Walzer★
Führerschein:	PKW

Ausbildung

2022-2023	Berlin Acting Studio
2022	Lamda - The London Academy of Music & Dramatic Arts [uk]
2021	Tim Garde Coaching
2020-2021	Original Meisner Acting Program, Studio Tambour
2020-2021	Sigrid Andersson, Tankstelle
2017-2018	Schule für Schauspiel Hamburg, Deutschland mit Abschluss
2012-2015	Stage School Hamburg GmbH, Deutschland mit Abschluss

Auszeichnungen

2022	**Der deutsche Fernsehpreis** "Der Palast" bester Mehrteiler
2022	**Jupiter Award** "Der Palast" beste Serie national
2020	**DAfF- Auszeichnung** "True Story"

Film

Jahr	Titel	Rolle	Regie	Produktion
2023	**LOVERS [Kurzfilm]**	HR	Joe Paul Kienast	Joe Paul Kienast, Annabella Zetsch
2023	**Hinter verschlossenen Türen [Kurzfilm]**	HR	Mareike Kopitzke	Ruhrakademie Schwerte
2021	**Die Vermieterin [Kurzfilm]**	NR	Joe Paul Kienast	Greatartig
2019	**Schlussklappe**	NR	Niclas Mehne	Bergfest Filmproduktion
2017	**A non binary girl [Kurzfilm]**	NR	Philipp Lamp	Fachhochschule Kiel

Fernsehen / Streaming

Jahr	Titel	Rolle	Regie	Sender / Produktion
2025	**Rosamunde Pilcher - Die Glücksbringerin [AT]**	Lisa Kennedy	Karola Meeder	ZDF | FFP New Media
2024	**Doppelhaushälfte - 4**	Simone (NR)	Rebeca Ofek	ZDF neo | Iconoclast Films Germany
2024	**Der Palast 2**	Marina Weber	Uli Edel	ZDF | Constantin Television

14522 Michendorf
Vogelweide 36

www.agentur-kling.de
hello@agentur-kling.de

cell: +49 (0) 152 54801450
cell: +49 (0) 151 23030563

Annabella
Zetsch

Agentur Kling

2021	**Der Palast**	Marina Weber	Uli Edel	ZDF | Constantin Television
2019-2020	**Gute Zeiten, Schlechte Zeiten**	Brenda Schubert [HR]	diverse	RTL | UFA Serial Drama GmbH
2018	**True Story**	Danica [jung] [HR]	Christoph Heimer	VOX | Warner Bros.
2017	**Bruder - schwarze Macht**	Kathi	Randa Chahoud	Amazon Prime
2017	**Jenny - echt gerecht!**	NR	Andreas Menck	RTL | ITV Studios Germany Fiction GmbH

Theater

Jahr	Titel	Rolle	Regie	Theater
2016-2017	**Summer of 85**	NR	Sean Stephens	Le Théatre
2014	**Sweet charity**	NR	Steve Ray & Jutta Elenz	Altonaer Theater

Synchron

Jahr	Titel	Rolle
2023	**Shelter**	Ashley Kent
2023	**African Queens**	Cécile Fromont

14522 Michendorf
Vogelweide 36

www.agentur-kling.de
hello@agentur-kling.de

cell: +49 (0) 152 54801450
cell: +49 (0) 151 23030563